Stakingslied

(Kominternlied)

muziek: Hanns Eisler

zetting: Chris Carlier

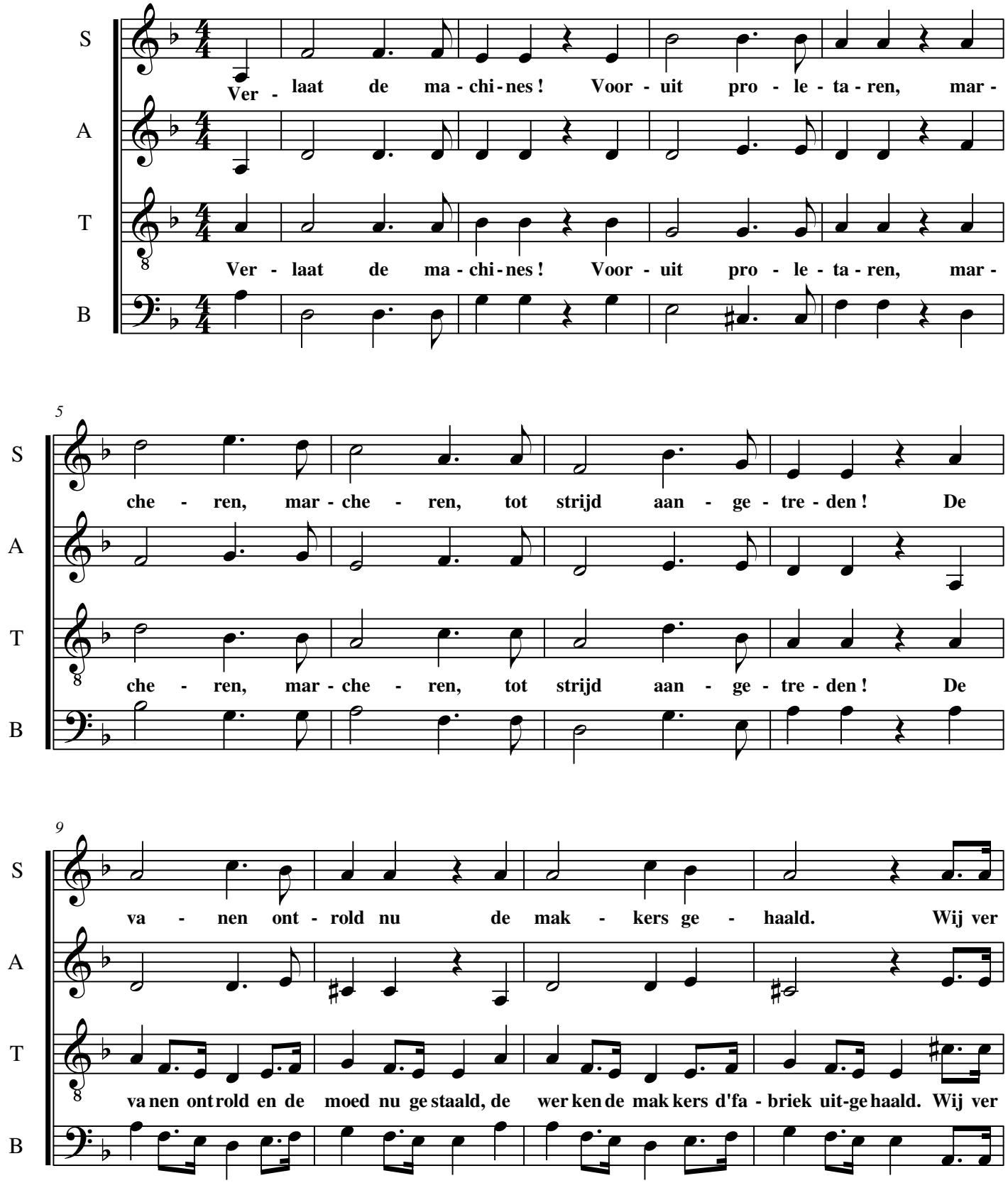

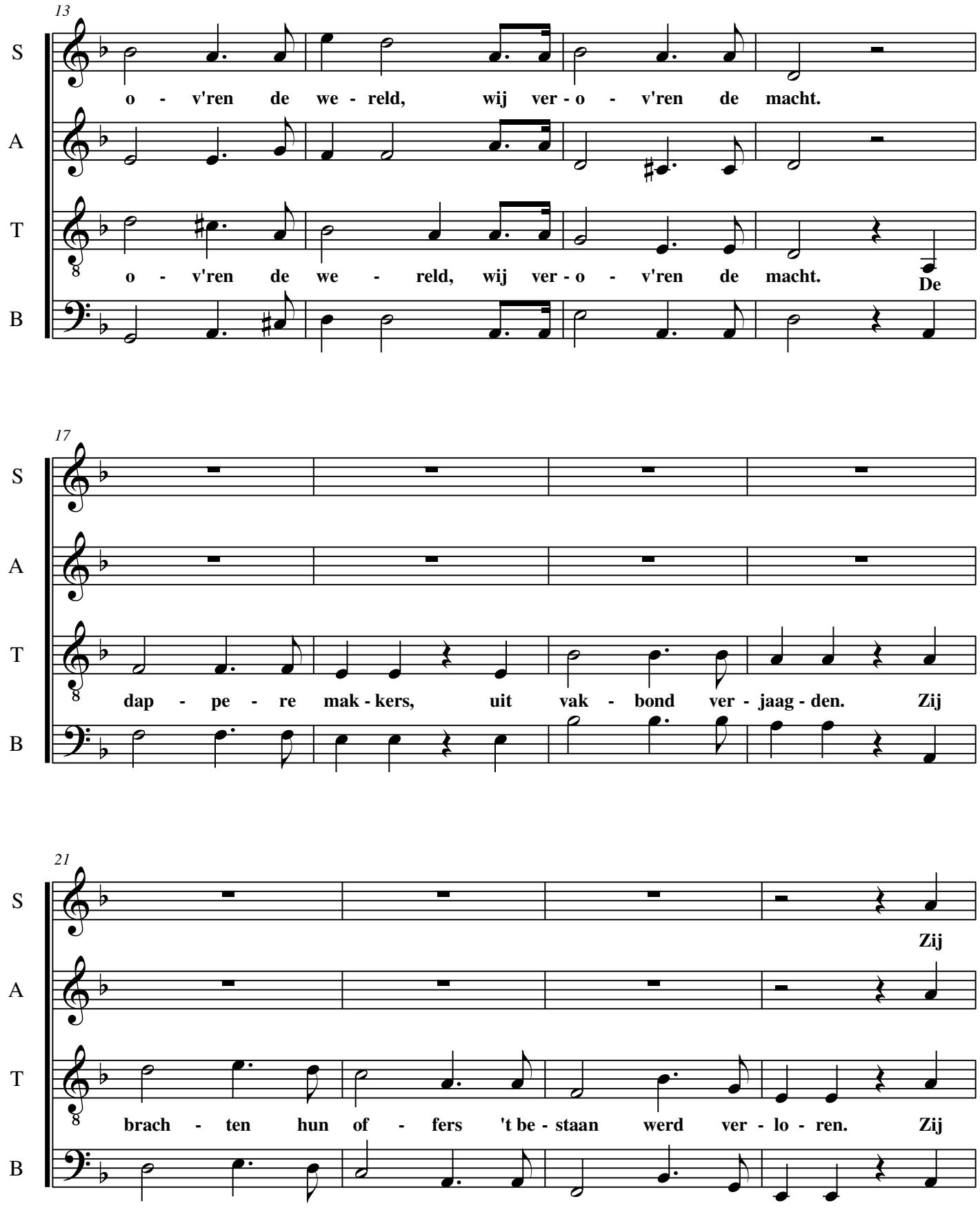
13
S
A
T
B
o - v'ren de we - reld, wij ver - o - v'ren de macht.
o - v'ren de we - reld, wij ver - o - v'ren de macht.
De
17
dap - pe - re mak - kers, uit vak - bond ver - jaag - den. Zij
21
Zij
brach - ten hun of - fers 't be - staan werd ver - lo - ren. Zij

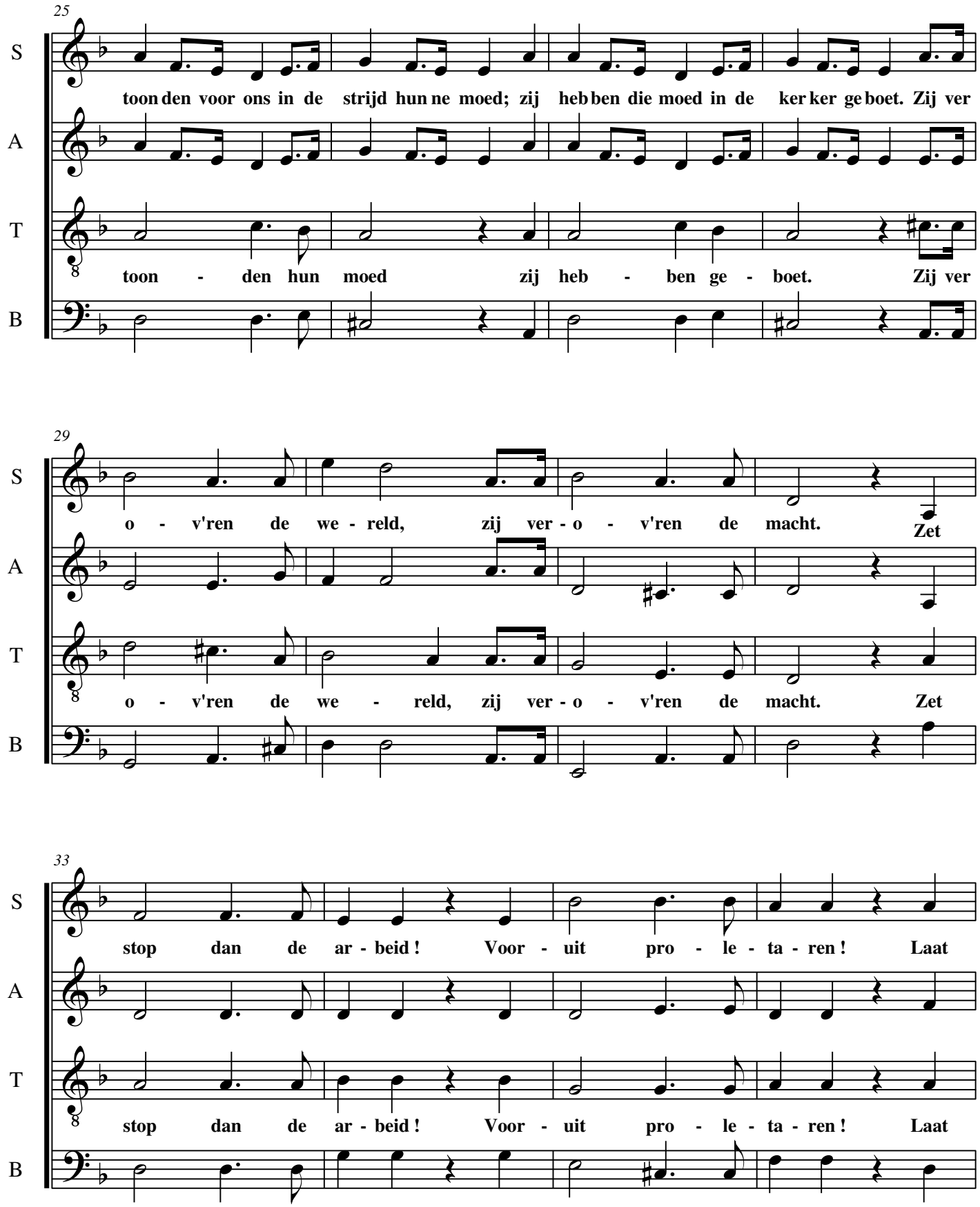
25
S
A
T
B
toon den voor ons in de strijd hun ne moed; zij heb ben die moed in de ker ker ge boet. Zij ver
toon - den hun moed zij heb - ben ge - boet. Zij ver
29
o - v'ren de we - reld, zij ver - o - v'ren de macht. Zet
o - v'ren de we - reld, zij ver - o - v'ren de macht. Zet
33
stop dan de ar - beid ! Voor - uit pro - le - ta - ren ! Laat
stop dan de ar - beid ! Voor - uit pro - le - ta - ren ! Laat

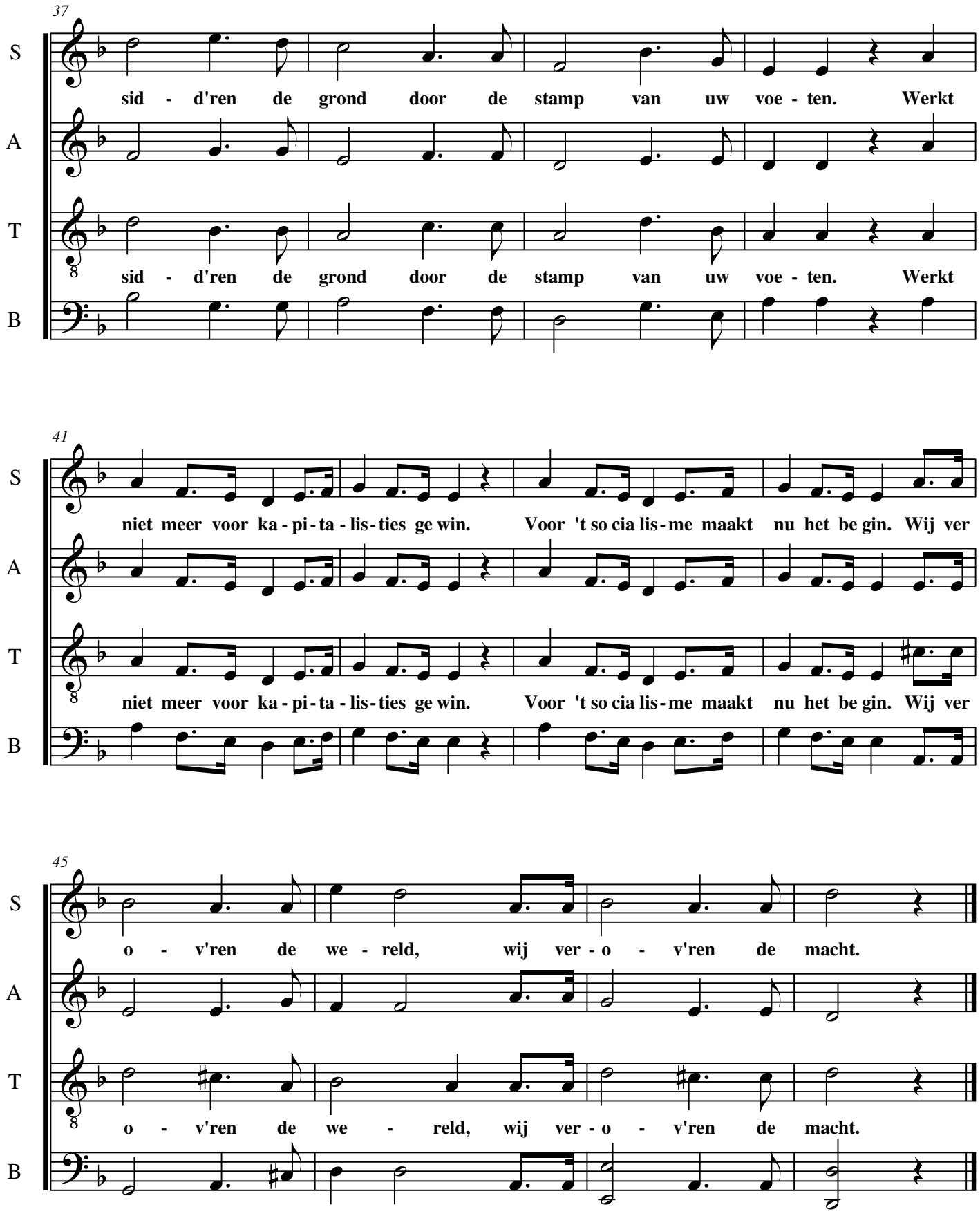
37
S
A
T
B
sid - d'ren de grond door de stamp van uw voe - ten. Werkt
sid - d'ren de grond door de stamp van uw voe - ten. Werkt
41
niet meer voor ka - pi - ta - lis - ties ge win. Voor 't so cia lis - me maakt nu het be gin. Wij ver
niet meer voor ka - pi - ta - lis - ties ge win. Voor 't so cia lis - me maakt nu het be gin. Wij ver
45
o - v'ren de we - reld, wij ver - o - v'ren de macht.
o - v'ren de we - reld, wij ver - o - v'ren de macht.